

## INSTALAREA MODULUI CRIPTOGRAFIC ÎN ACROBAT READER DC PE MACOS

1. Din meniul principal al aplicației Acrobat Reader DC, selectați **Acrobat Reader** > **Preferences**.

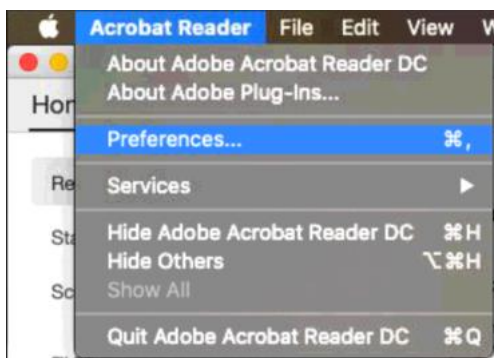

2. Din panoul din stânga al ferestrei care se deschide, selectați **Signatures** și apăsați pe butonul **More...** din secțiunea **Identities & Trusted certificates**.

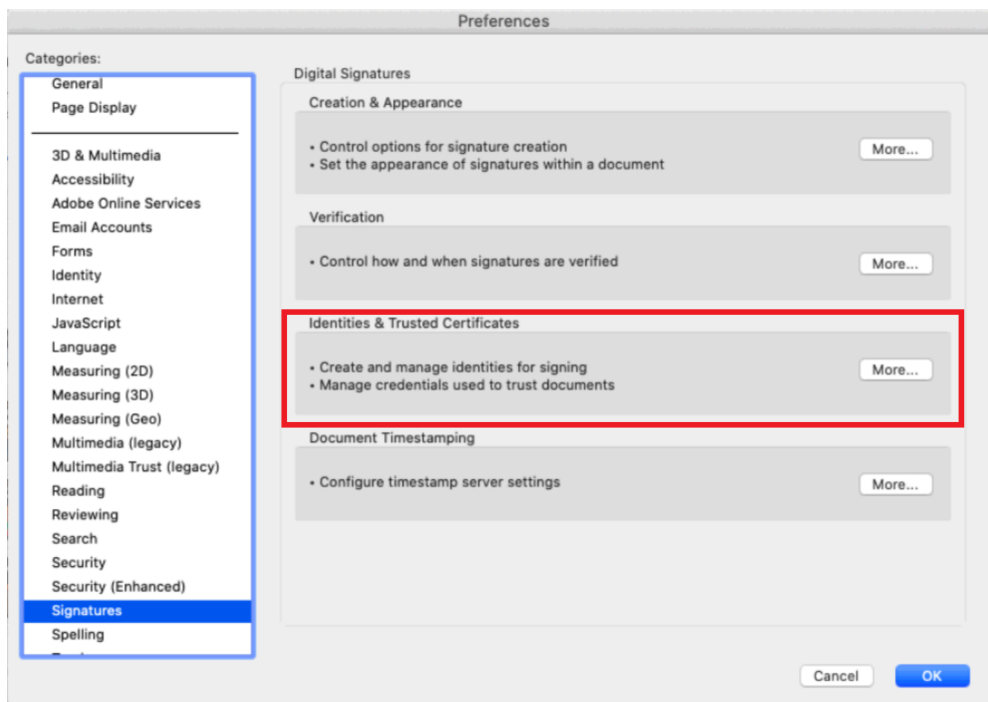

3. În fereastra care apare, apăsați pe **Digital IDs** din panoul din stânga. Selectați **PKCS#11 Modules and Tokens** și apăsați pe butonul **Attach Module** din panoul din dreapta.

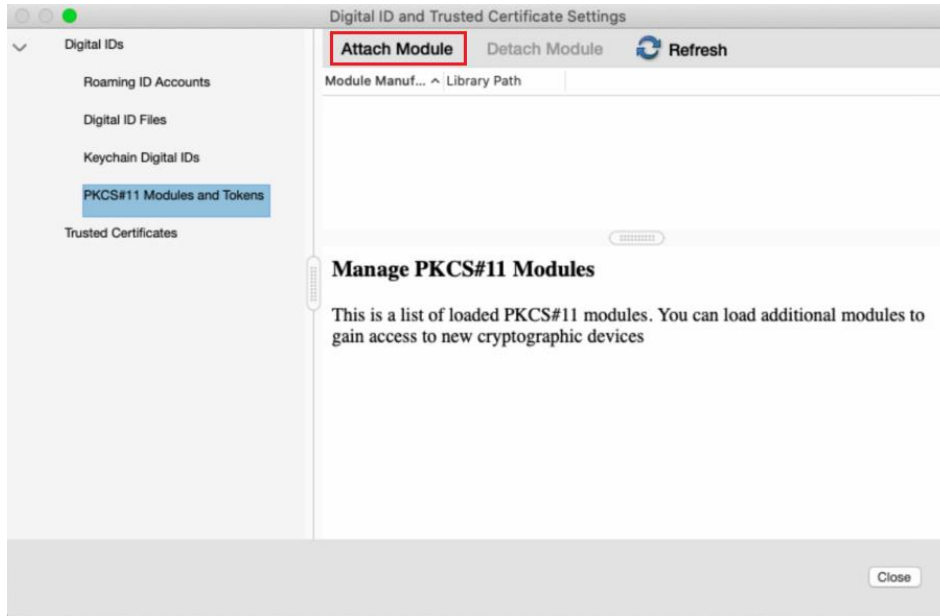

4. În următoarea fereastră, introduceți biblioteca (biblioteca/fișierul **libcryptoide\_pkcs11.dylib**) dispozitivului dumneavoastră.  
Locația fișierului **libcryptoide\_pkcs11.dylib** se afla stocată pe PC-ul dumneavoastră, în același folder în care se regăsesc și driverele dispozitivului.

**NOTA:** *In exemplul din prezentele instrucțiuni folderul ce conține driverele dispozitivului, precum și biblioteca ce trebuie încărcată în Adobe Acrobat Reader s-au salvat pe Desktop.*

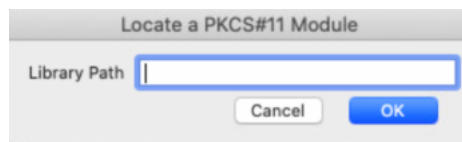

Pentru a copia calea bibliotecii trebuie să accesați folderul în care se află driverele și fișierul cu extensia **.dylib**.

Apăsați click dreapta pe fișierul **libcryptoide\_pkcs11.dylib** și alegeți opțiunea „Get Info”.

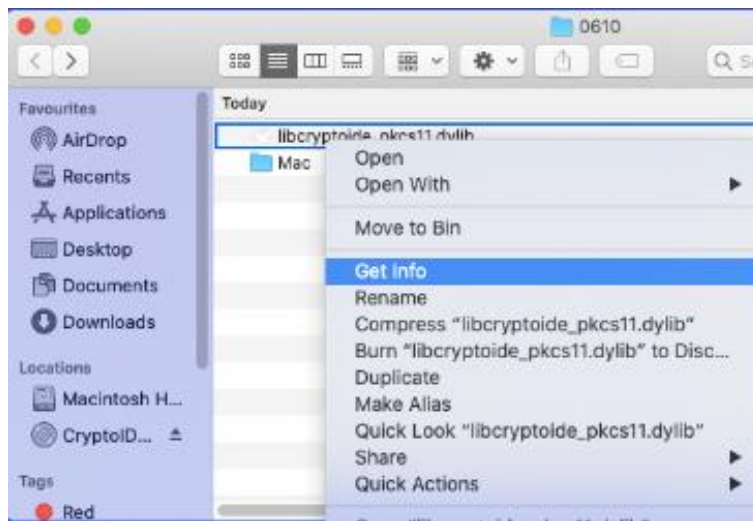

Copiatu culeu fisierului + Numele și extensia **EX: Users>ts>Desktop>0610 + libcryptoide\_pkcs11.dylib**

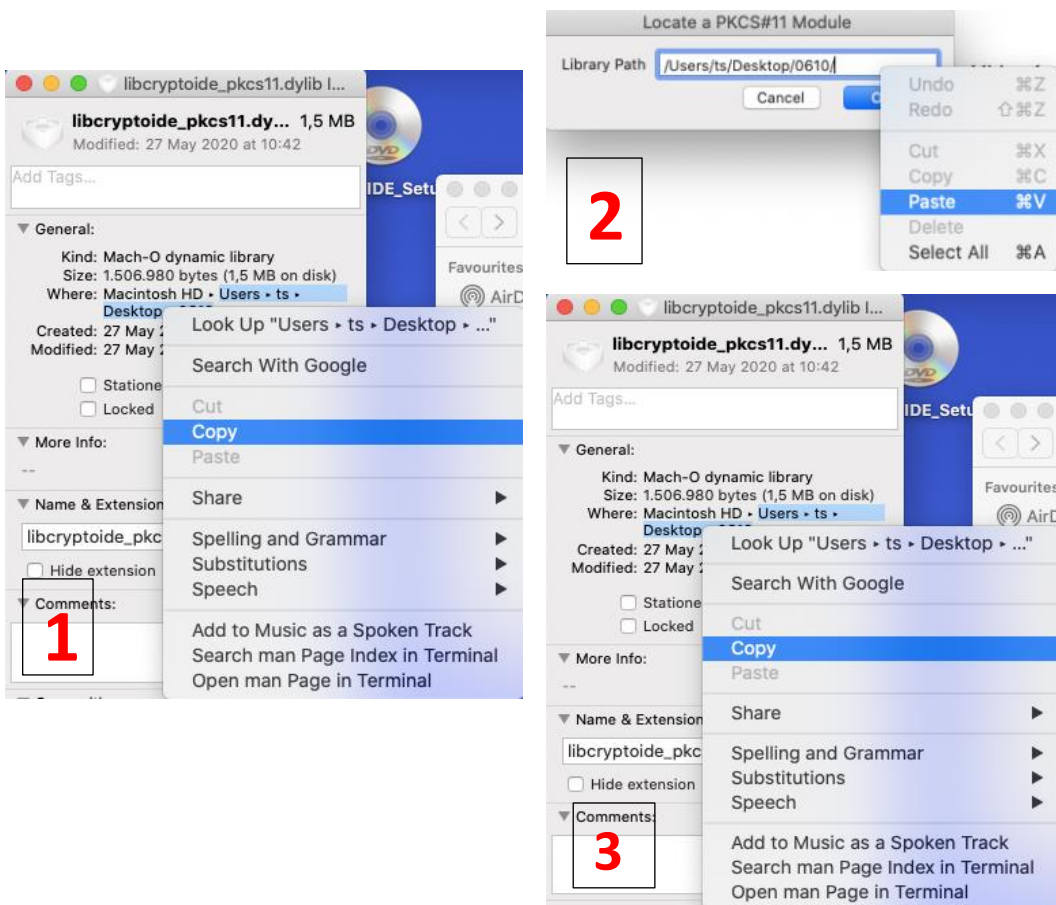

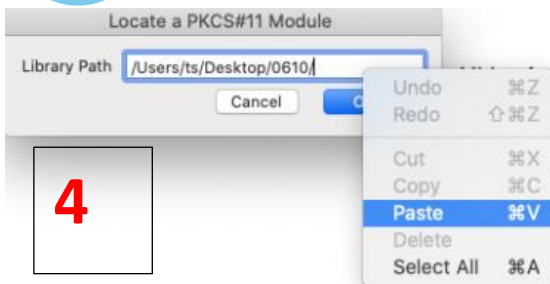

5. Modulul criptografic al dispozitivului va apărea în panoul din stânga al ferestrei, sub PKCS#11 Modules and Tokens.  
Numele modulului criptografic este: **Logmai PKCS11# Library**

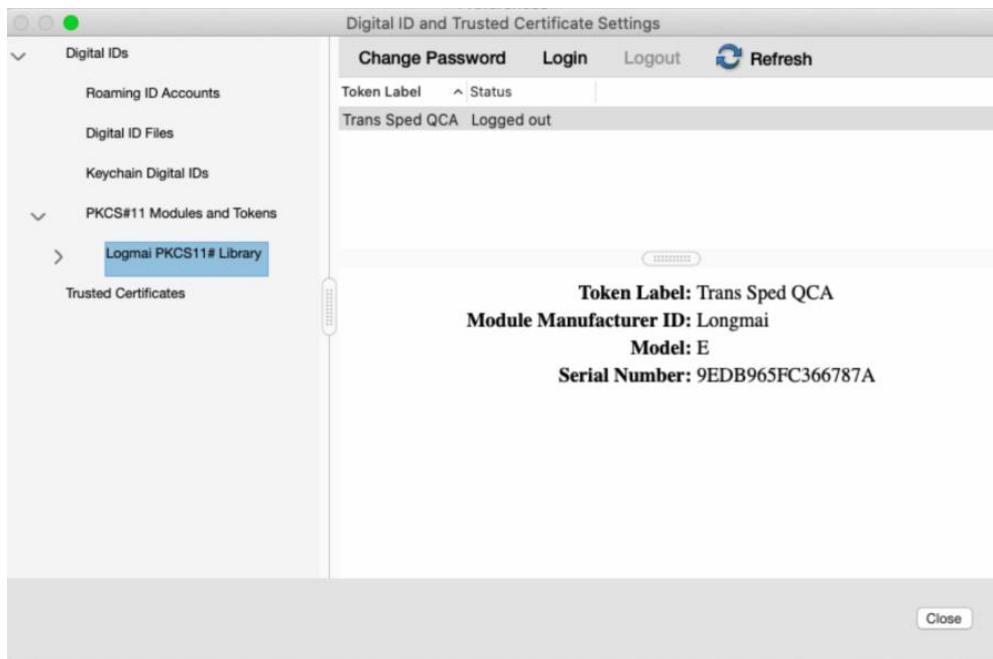

6. Pentru a accesa dispozitivul trebuie să apăsați butonul **Login** iar în fereastra următoare să introduceți PIN-ul (parola) dispozitivului.

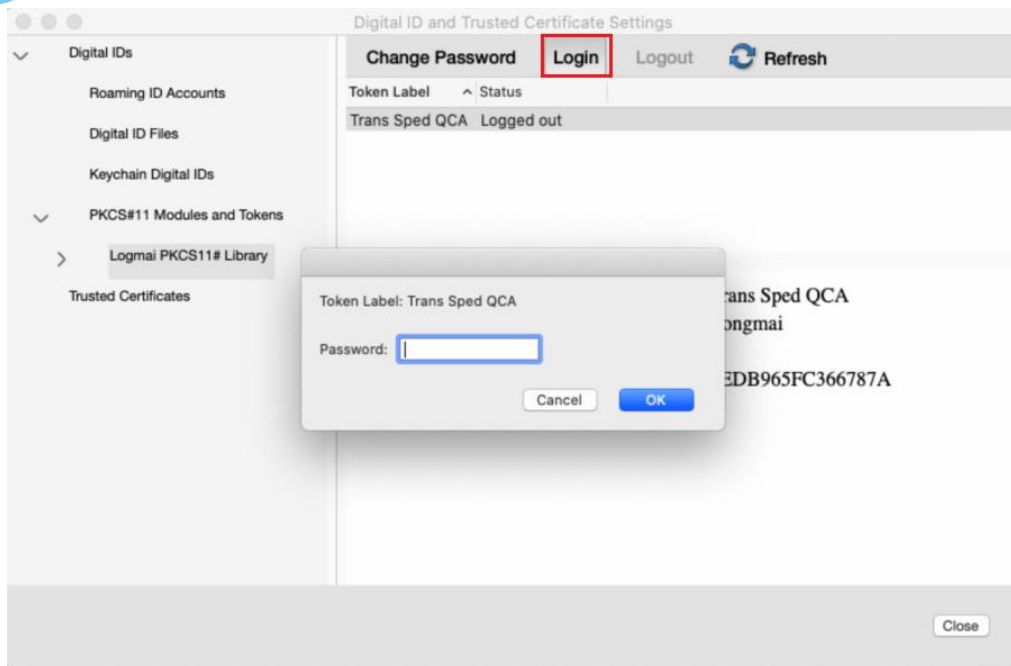

7. Selectați **Trans Sped QCA** de sub librăria tokenului din arborele **PKCS#11 Modules and Tokens** aflat în panoul din stânga al ferestrei. În panoul din partea dreaptă, veți putea vedea certificatul de pe dispozitiv importat în Adobe Reader DC. Pentru a utiliza acest certificat la semnare, selectați-l din panoul din dreapta, apăsați pe **Usage Options** (iconița creion) și alegeți opțiunea **Use for Signing**.

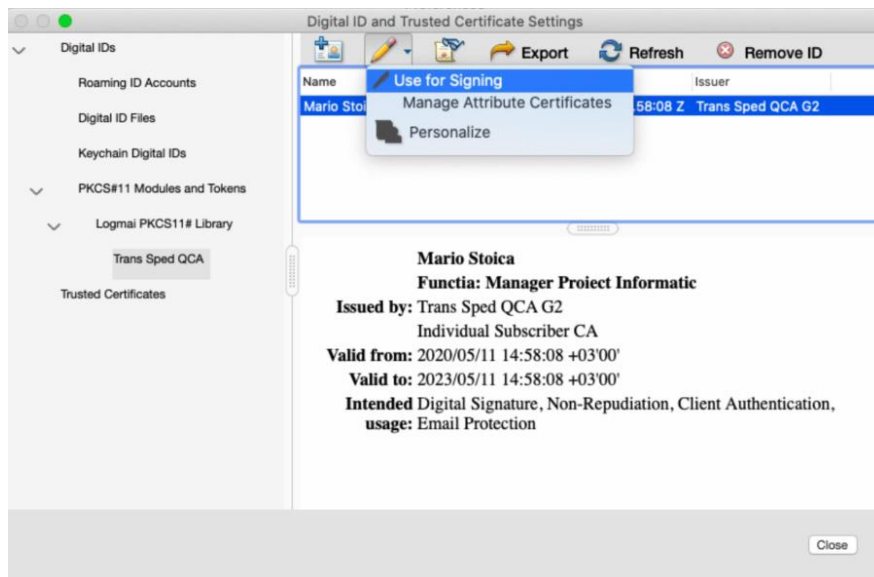

8. Apasati pe butonul **Close** pentru a închide fereastra, apoi închideți fereastra **Preferences** efectuând click pe butonul **OK**.
9. Semnați electronic documentul dorit introducând în câmpul **Enter the Digital ID PIN or certificate password...** PIN-ul (parola) dispozitivului dumneavoastră și apoi apasati pe butonul **Sign**.

